Grundriss 1. OG

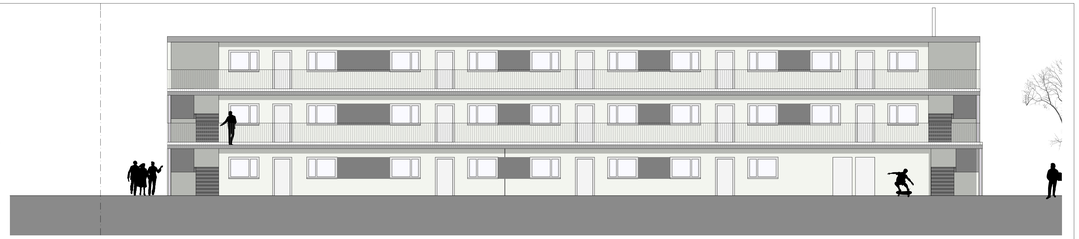

Ansicht Nord 60/1

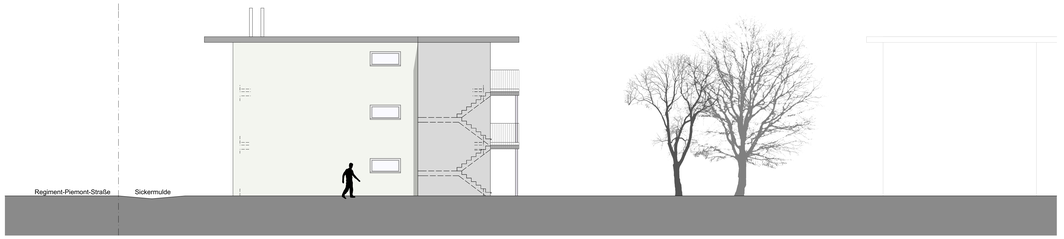

Ansicht Ost 60/1

Ansicht Süd 60/1

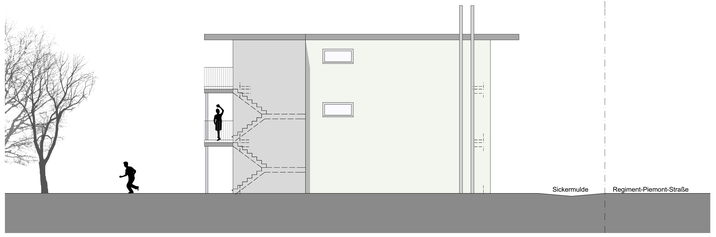

Ansicht West 60/1

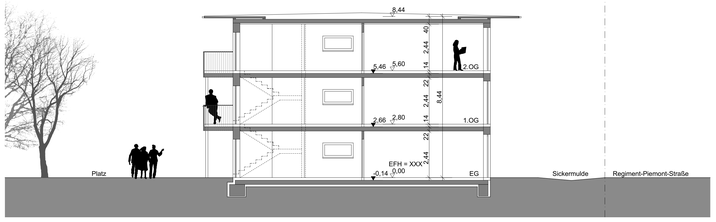

Schnitt B

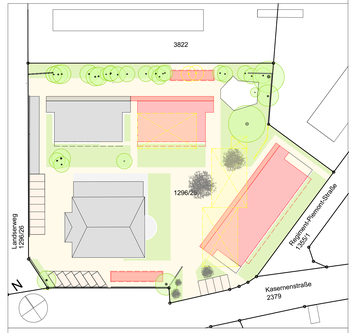

Bauantrag VORABZUG

Projekt	Neubau einer Gemeinschaftsunterkunft	Kasernenstraße 60/1 und 60/2 78315 Radolfzell
Bauherr	Landratsamt Konstanz Landrat Zeno Danner	Landratsamt Konstanz Amt für Hochbau und Gebäudemanagement Benediktinerplatz 1 78467 Konstanz Vertreten von Landrat Zeno Danner
Projektverfasser	POTH | ZIMMERMANN freie architekten bda Rolf Zimmermann	Friedrich-Werber-Str. 36 78315 Radolfzell Tel. 07732 58 227 Fax 07732 58 308 architekten@poth-zimmermann.de www.poth-zimmermann.de
Planinhalt	Grundriss 1. OG, Ansichten 60-1, Schnitt B	**Datum** 08.10.2019 **Massstab** **1:100**