

Schnitt A-A

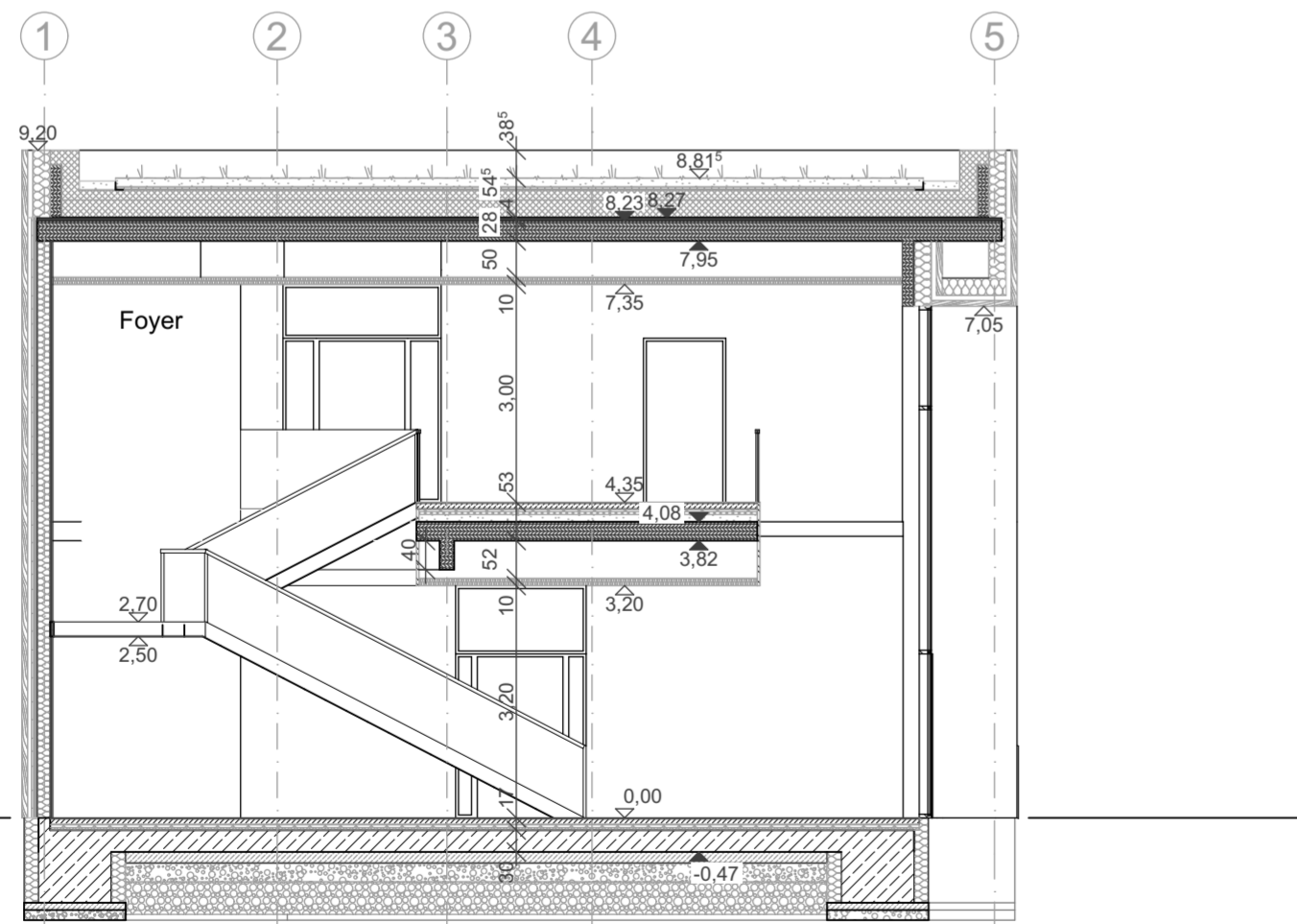

Schnitt B-B

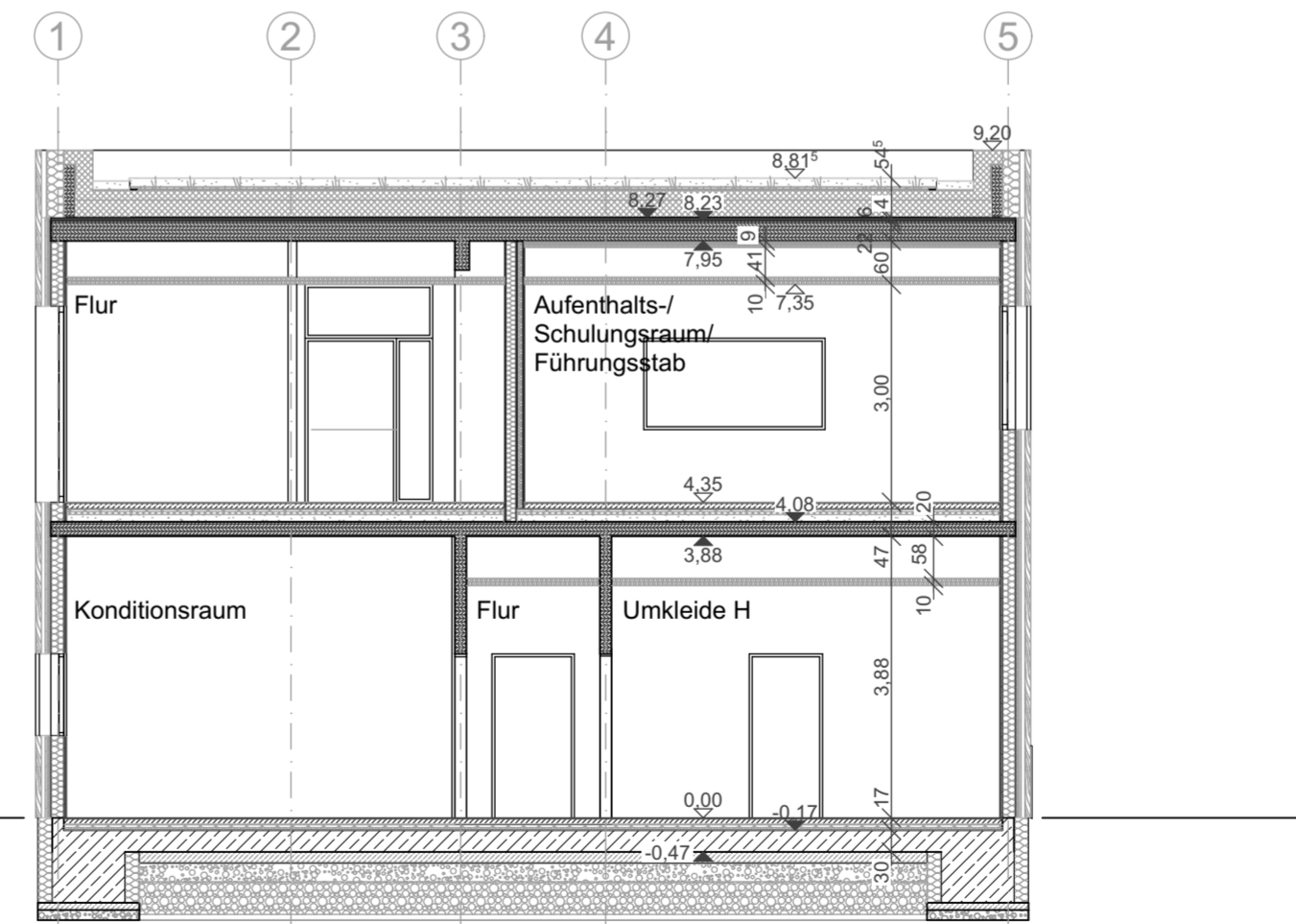

Schnitt C-C

Schnitte

7103 - A.E.0600 -05

Schnitte

10-KPA-SC-000-000-ARC-3-05

± 0,00 = +422,8 m ü NN m üNN = OK FFB EG

BAUVORHABEN:
 Atemschutzübungsanlage
 Landkreis Konstanz
 Max-Eyth-Straße
 78239 Rielasingen-Worblingen

BAUHERR:
 Landkreis Konstanz
 Benediktinerplatz 1
 78467 Konstanz

Tel: 07531 800-0
 Mail: irakn@landkreis-konstanz.de

PLANUNG UND BAULEITUNG:

kplanAG
 Projektentwicklung und Gesamtplanung
 Bahnhofstrasse 13
 93326 Abensberg
 tel. 09443 / 921-0
 mail. info@kplan.de
 web. www.kplan.de

Maßstab	Datum	Planersteller	Blattgröße	Plan Nr.	Index
1:100	20.12.2022	Bir	841x420	A.E.0600	05

ENTWURF